

Landkreis Gießen
Stadt Pohlheim
Gemarkung Holzheim
Flur 6

Landkreis Gießen
Stadt Pohlheim
Gemarkung Holzheim
Flur 5

Wetteraukreis
Stadt Münzenberg
Gemarkung Gambach
Flur 13

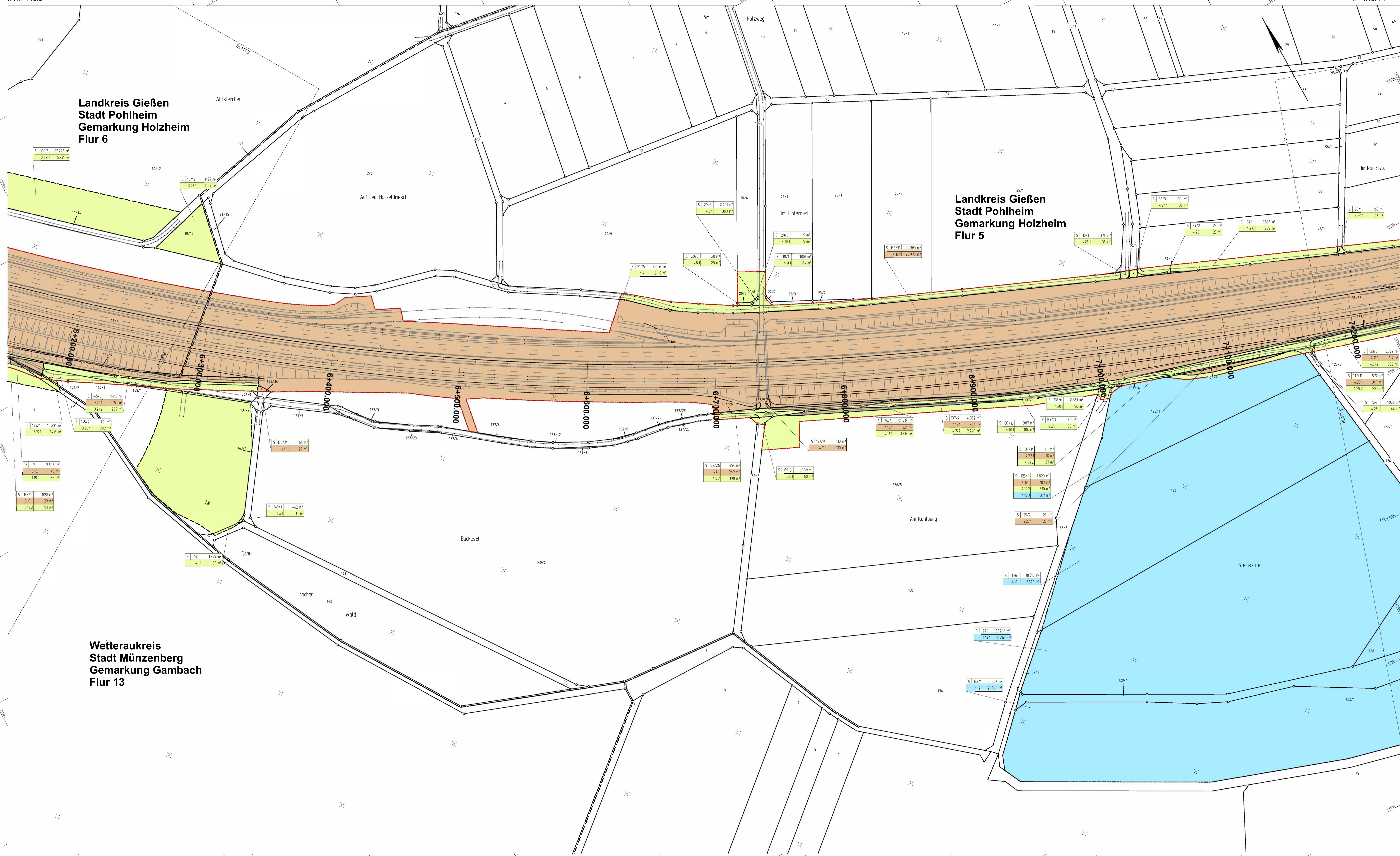

Zeichenerklärung

- Grunderwerb**
 - zu erwerbende Fläche / dauerhaft in Anspruch zu nehmende Fläche des Vorhabenträgers
 - vorübergehend in Anspruch zu nehmende Fläche
 - dauerhaft zu belastende Fläche
- Flur / Flurstück / Größe des Flurstückes
- Id. Nr. im Grunderwerbverzeichnis / Größe der Teilfläche
2 Nr. des Grunderwerbsplanes
34 Nr. des betroffenen Flurstückes
1 Teilfläche eines Flurstückes
- Landesgrenze (Bundesland)
- Regierungsbezirks-, Kreis-, Gemeindegrenze
- Gemarkungsgrenze
- Flur- / Flurgrenze
- Flurstück- / Flurstücksgrenze
- Flurstücknummer

HUG Hessische Landesgutachtenstelle Staatliche Tiefbauverwaltung für landliche Bodenordnung	Auftrag 45 35302 Gießen Telefon: 0641-93218-0	Datum 11/2019 Hoheit 10/2018 WV 11/2019 Gh
--	---	--

Die Autobahn Niederlassung Westfalen Außenstelle Dillenburg Hauptstraße 106-108, 35683 Dillenburg	Projekt-Nr. A - 12316
---	---------------------------------

FESTSTELLUNGSENTWURF

Die Autobahn GmbH des Bundes	Uhrzeit / Blatt-Nr.: 10 / 4
SW & E v o n N K&Bsch I&E n a & N K/ Abschn III	Grunderwerbsplan
A 45 5417040 5518030	
PROJIS-Nr.: 06910092 10	Maßstab: 1 : 1 000
6-streifiger Ausbau A 45 von nördlich der Talbrücke Langgöns bis zum Gambacher Kreuz inkl. Ersatzneubau TB Langgöns ges. Bau-km 3+400 - 8+100	
Aufgestellt: 20.05.2022 Die Leitung der Niederlassung Westfalen, Außenstelle Dillenburg i. A. gez. Reichwein (Eugen Reichwein)	