

Y 32477882.363  
X 5593534.464

Y 32478454.540  
X 5592600.755

Landkreis Gießen  
Gemeinde Langgöns  
Gemarkung Lang-Göns  
Flur 8

Landkreis Gießen  
Stadt Pohlheim  
Gemarkung Holzheim  
Flur 6

Landkreis Gießen  
Gemeinde Langgöns  
Gemarkung Lang-Göns  
Flur 10

Landkreis Gießen  
Gemeinde Langgöns  
Gemarkung Lang-Göns  
Flur 9

Wetteraukreis  
Stadt Münzenberg  
Gemarkung Gambach  
Flur 13

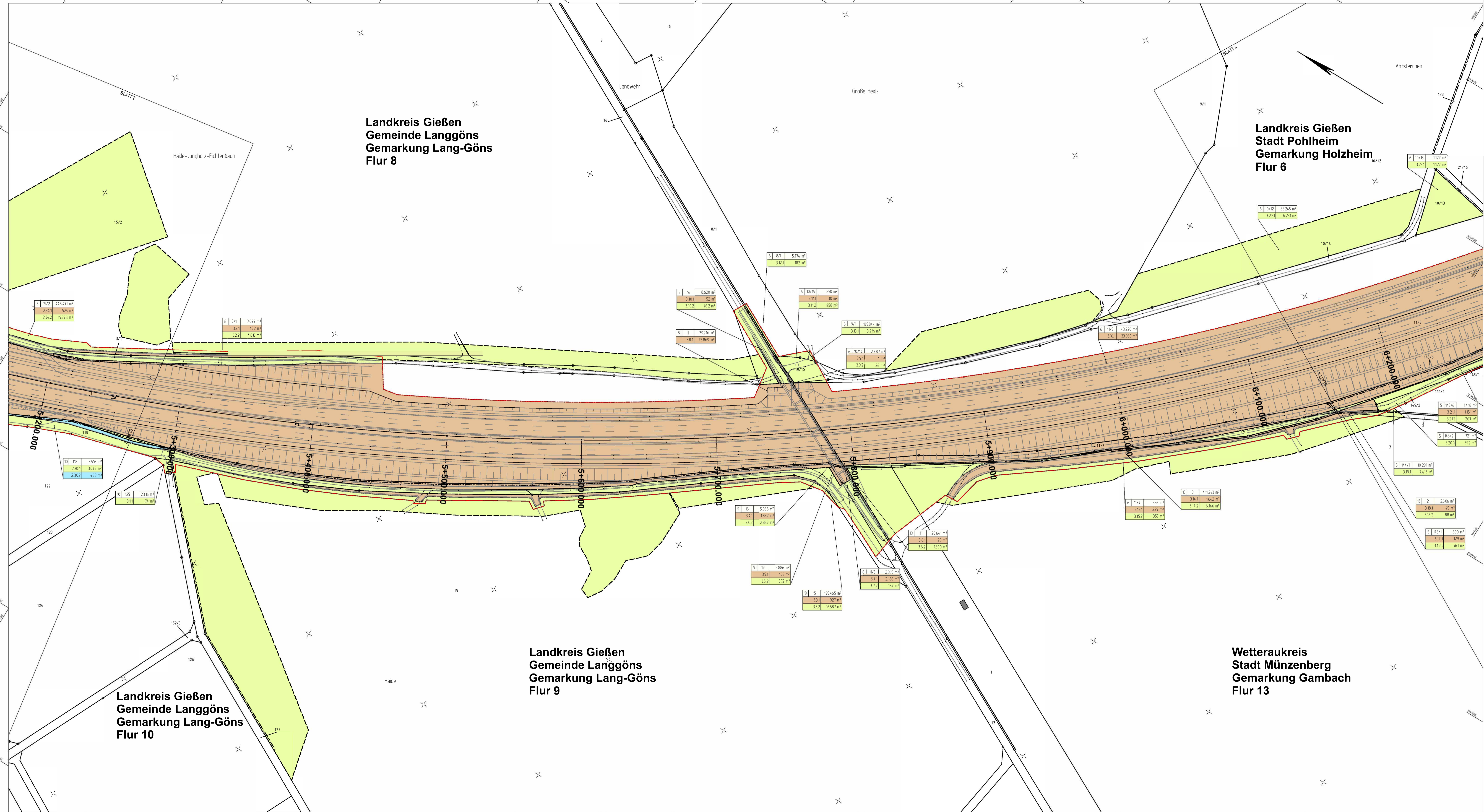

**Zeichenerklärung**

- Grundwerb**
  - zu erwerbende Fläche / dauerhaft in Anspruch zu nehmende Fläche des Vorhabentragers
  - vorübergehend in Anspruch zu nehmende Fläche
  - dauerhaft zu belastende Fläche
- Flur / Flurstück / Größe des Flurstückes
- Id. Nr. im Grundwerbverzeichnis / Größe der Teilfläche
- 2 Nr. des Grundwerbplanes
- 34 Id. Nr. des betroffenen Flurstückes
- 1 Teilfläche eines Flurstückes
- Landesgrenze (Bundesland)
- Regierungsbezirks-, Kreis-, Gemeindegrenze
- Gemarkungsgrenze
- Flur - Flurgrenze
- Flurstück - Flurstücksgrenze
- Flurstücksnummer

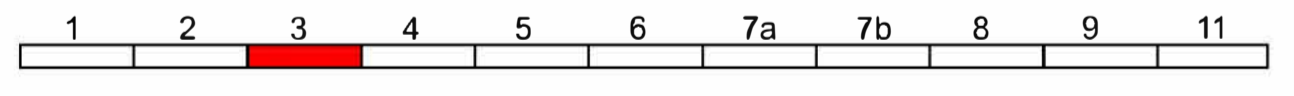

<b>HUG</b> Hessische Landesplanung Technische Dienststelle für landliche Bodennutzung	Aufweg 45 35382 Gießen Telefon: 0641-93216-0	Datum	Zeichen
		12/2021	Na
		10/2018	W
		12/2021	Je

	<b>Die Autobahn</b> Niederlassung Westfalen Außenstelle Dillenburg Hauptstraße 106-108, 35683 Dillenburg	Projekt-Nr.	A - 12316

**FESTSTELLUNGSENTWURF**

Die Autobahn GmbH des Bundes		Unterlage / Blatt-Nr.: <b>10 / 3</b>	
Straße	von NK / Abschnitt	nach NK / Abschnitt	<b>Grundwerbsplan</b>
<b>A 45</b>	541 7040	55 18039	
PROJIS-Nr.: 06910092 10			Maßstab: 1 : 1.000

**6-streifiger Ausbau A 45**  
von nördlich der Talbrücke Langgöns bis zum Gambacher Kreuz  
inkl. Ersatzneubau TB Langgöns  
ges. Bau-km 3+400 - 8+100

Aufgestellt: 20.05.2022  
Die Leitung der Niederlassung Westfalen, Außenstelle Dillenburg  
i. A. gez. Reichwein

(Eugen Reichwein)

Y 32477370.779  
X 5593220.965

Y 32477942.956  
X 5592287.256