



Forstliche Eingriffsarten

- Dauerhafte Eingriffe (Aufforstung an anderer Stelle notwendig)
- Vorübergehende Inanspruchnahme (Sukzession möglich)

Technische Planung (Hessen Mobil, Stand 22.03.2018)

- dauerhafte Flächeninanspruchnahme
- temporäre Flächeninanspruchnahme

Abgrenzungen

- Untersuchungsgebiet BAB45
- Flurgrenzen
- Flurstücksgrenzen

Übersichtskarte 1 : 50.000

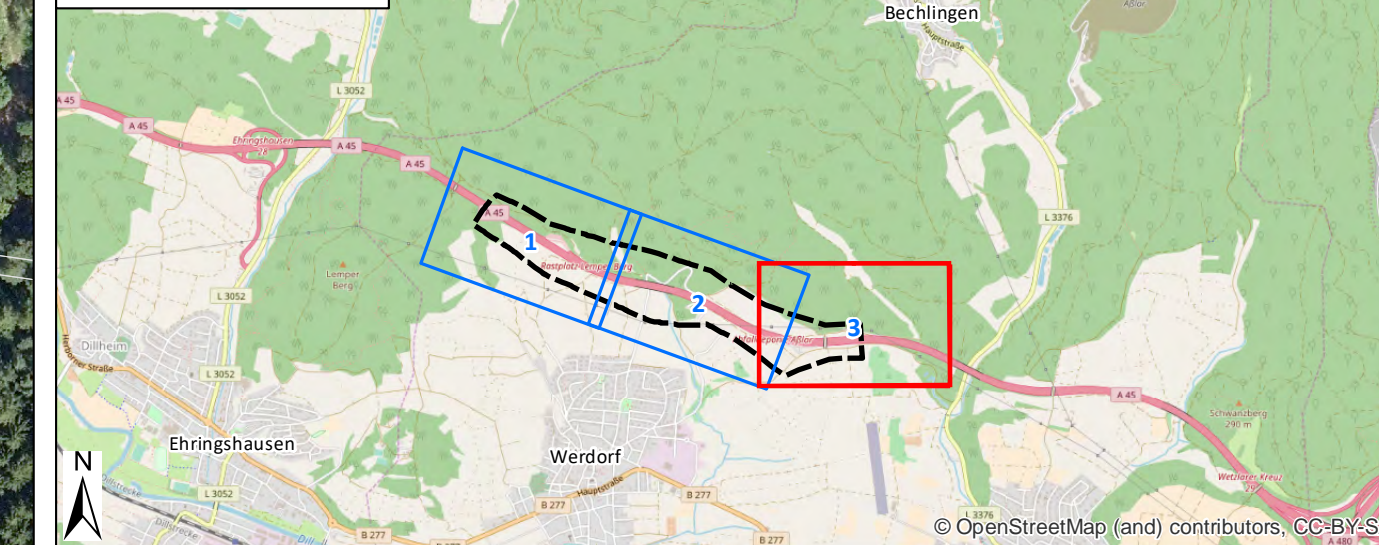

Nr.:	Art der Änderung:	Datum:	Zeichen:	
NATUR PLANUNG Biedrichstraße 8c Tel.: (06036) 9 89 36-10 mail@naturplanung.de		Datum	Zeichen	
		bearbeitet	August 2018	Albert
		gezeichnet	August 2018	Herbel
Hessen Mobil Straßen- und Verkehrsmanagement		Datum	Zeichen	
		bearbeitet		
		gezeichnet		
		Datum	Zeichen	
		geprüft		

FESTSTELLUNGSENTWURF

Straße: BAB 45 Beginn: NK 5316029 und NK 5416 038, Strecken – km 156,336 Ende: NK 5316029 und NK 5416 038, Strecken – km 158,749 Hessen ID: 20854	Unterlage 19.1 / Blatt-Nr: 3 von 3 LBP, Anlage 3 Waldflächenbilanz Maßstab: 1:2.000
--	--

BAB 45 Ersatzneubau der Talbrücke Kreuzbach mit 6-streifigem Ausbau

Aufgestellt: Dillenburg, den 30.07.2019 Hessen Mobil - Dezernat BAB 45 -	gez. Gräß _____ Dezernent
---	---------------------------------