

Lahn-Dill-Kreis  
Stadt Aßlar  
Gemarkung Werdorf  
Flur 14

Lahn-Dill-Kreis  
Stadt Aßlar  
Gemarkung Werdorf  
Flur 34

Lahn-Dill-Kreis  
Stadt Aßlar  
Gemarkung Werdorf  
Flur 35

Lahn-Dill-Kreis  
Stadt Aßlar  
Gemarkung Werdorf  
Flur 20

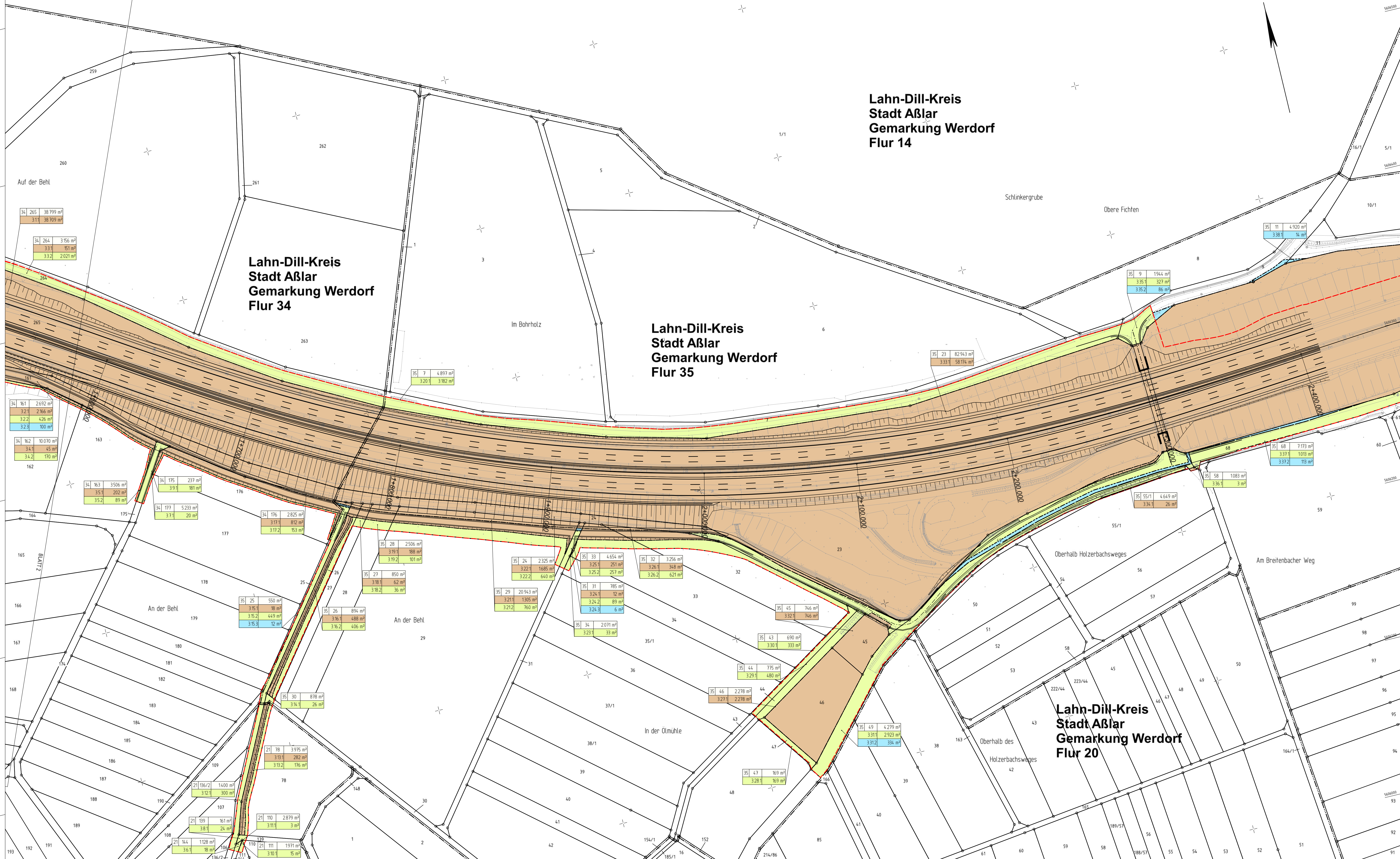

**Zeichenerklärung**

- Grunderwerb**
- zu erwerbende Fläche / dauerhaft in Anspruch zu nehmende Fläche des Vorhabenträgers
- vorübergehend in Anspruch zu nehmende Fläche
- dauernd zu belastende Fläche
- Flur / Flurstück / Größe des Flurstückes
- lfd. Nr. im Grunderwerbsverzeichnis / Größe der Teilfläche  
2 Nr. des Grunderwerbsplanes  
34 lfd. Nr. des betroffenen Flurstückes  
1 Teilfläche eines Flurstückes
- Landesgrenze (Bundesland)
- Regierungsbezirks-, Kreis-, Gemeindegrenze
- Gemarkungsgrenze
- Flur - Flurgrenze
- Flurstück - Flurstücksgrenze
- Flurstücksnummer
- Baufeldgrenze

1	2	3	4	5	6
---	---	---	---	---	---

Nr.	Art der Änderung	Datum	Zeichen

**HUG**  
Hessische Landesvermessung  
Technische Dienstleistungen für landwirtschaftliche Bodenvermessung

Aufweg 45  
35392 Gießen  
Telefon: 0641-93216-0

bearbeitet:	11/2018	Wd
gezeichnet:	10/2017	Wd
geprüft:	11/2018	Js

**Hessen Mobil**  
Straßen- und Verkehrsmanagement

**HESSEN**

bearbeitet:		Datum		Zeichen	
gezeichnet:					
geprüft:					

**FESTSTELLUNGSENTWURF**

Straße: **A 45**      Unterlage / Blatt-Nr.: 10.1 / 3  
 Grunderwerbsplan

Beginn zw. NK 5316 029 nach NK 5416 038 Betr.-km 156,336  
 Ende zw. NK 5316 029 nach NK 5416 038 Betr.-km 158,749  
 Hessen ID: 20854      Maßstab: 1:1.000

**Ersatzneubau der Talbrücke Kreuzbach  
mit sechsstreifigem Ausbau**

von Betr.-km 156,336 bis Betr.-km 158,749  
 von Bau-km 0+000 bis Bau-km 2+412,665

Aufgestellt:  
Dillenburg, den 30.07.2019  
Hessen Mobil  
-Dezernat A 45-

l.A. gez. Gräß  
(Dezernent)