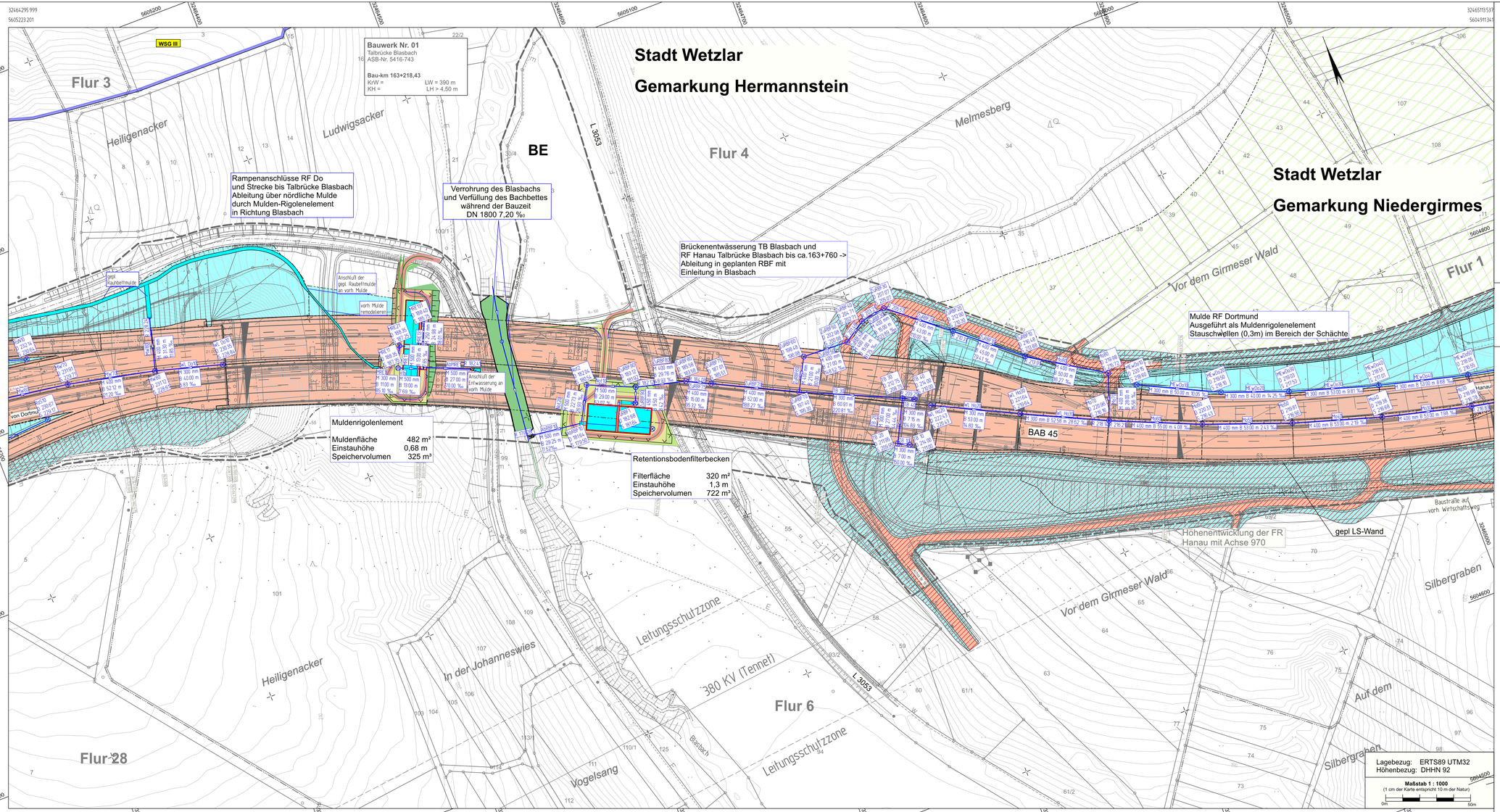

Zeichenerklärung

- Einzugsgebiet
- Einzugsgebiet überwiegend versiegelte Fläche
- Einzugsgebiet, Entwässerung über bestehendes WW Netz
- Einzugsgebiet überwiegend versiegelte Fläche, Entwässerung über bestehendes WW Netz
- Außengebiet, Entwässerung über bestehendes WW Netz
- Wirtschaftsweg wassergebunden
- Dammböschung
- Einschnittsböschung
- Schleppkurve
- Überschüttung Blasbachverrohrung
- *Bankett*
- entwässerungstechn. Bauwerke
- Wasserbaupflaster CP (Größenklasse) allgemein
- gepl. Mulde /Bestandsmulde remodelieren
- Schachtdeckel, rund
- Planung Leitung mit Fließrichtungspfeil
- Drainageleitung
- Planung Zaun rechts
- 2.2.16 Böschung (Schraffen)
- Bestandsvermessung / Kataster
- Strecken/ Brückenplanung
- 2.2.3.2 Höhenlinie - 10 Meter
- 2.2.3.3 Höhenlinie - 5 Meter

1 2 3

(Büro, Name und Anschrift)

(Raum für Prüfvermerke)

(Raum für Projekt-Nr.)

Die Autobahn
Niederlassung Westfalen
Lilienthalstraße 5, 59065 Hamm

bearbeitet	Christian Koch
freigegeben	Samuel Freund
Projekt-Nr.	A.12299

FESTSTELLUNGSENTWURF

Die Autobahn GmbH des Bundes

Straße	von NK / Abschnitt	nach NK / Abschnitt
A 45	5416 038	5417 005

PROJIS-Nr.: 06179937 20

Unterlage / Blatt-Nr.: **8.2 / 2**

Lageplan Entwässerung
km 162,633 - 164,388

Maßstab: 1 : 1.000

Ersatzneubau TB Blasbach
mit sechsstreifigem Ausbau
Bau-km 162+633 - 164+388

Aufgestellt: 28.10.2021
Die Leitung der Niederlassung Westfalen, Außenstelle Dillenburg
i.A. gez. Reichwein

(Eugen Reichwein)

AKGLagePlot InfraVision Build 58

D:/Daten/Infravision/Blasbach/TB Blasbach Entw/ M 11000 0103 2021 12:54