Strategische Umweltprüfung zum Regionalplan Mittelhessen

Anlage 1 zum Umweltbericht
Beschlossen durch die Regionalversammlung Mittelhessen am 23.09.2021

Planungsflächen

13.09.2021

Hrsg.: Regierungspräsidium Gießen, Dez. 31

1 : 100.000

0 1 2 3 4 5 6 7 8 9 10km

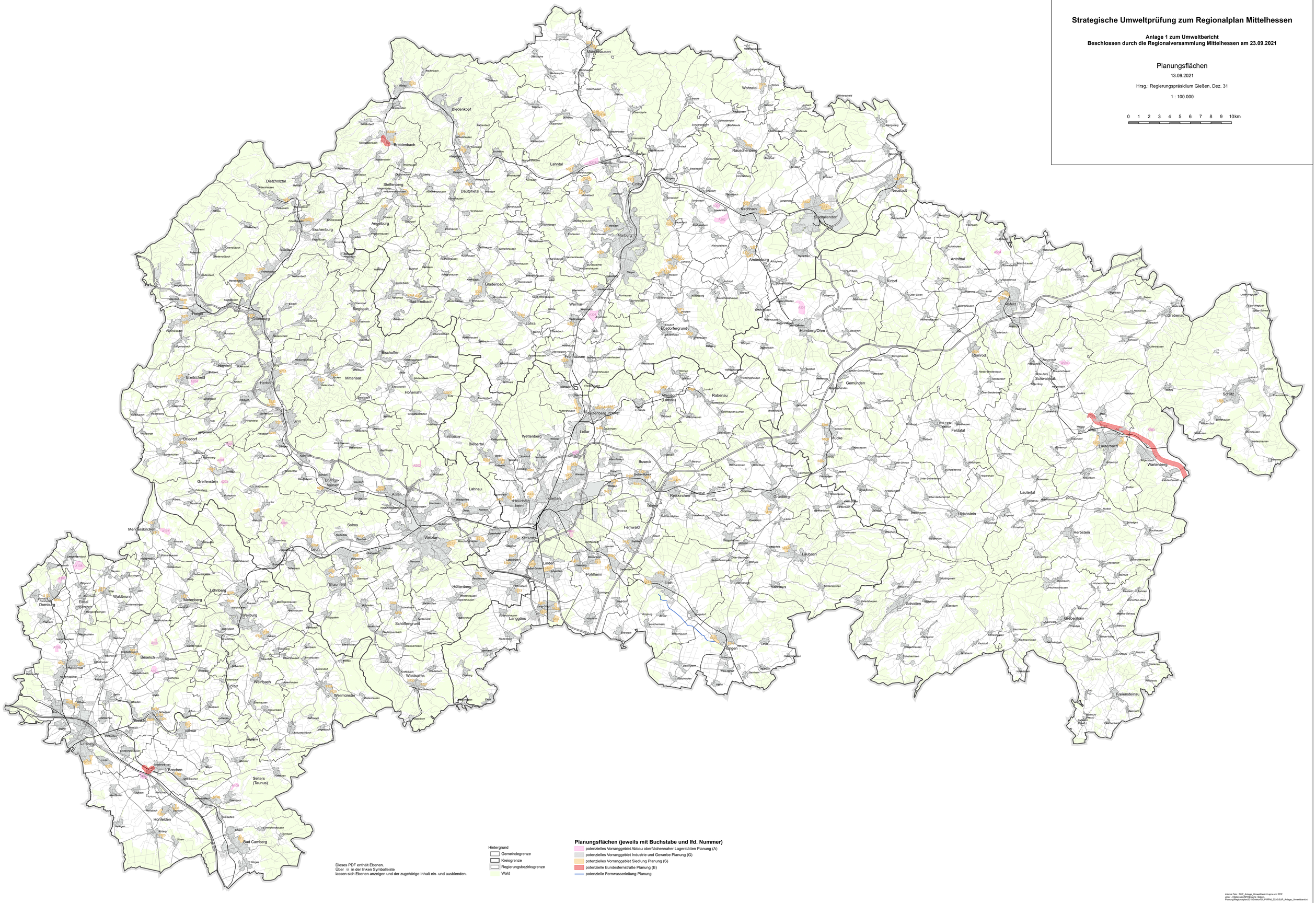
Marburg
Biedenkopf
Gladenbach
Weimar
Cölbe
Wetter
Lahntal
Kirchhain
Stadtallendorf
Neustadt
Amöneburg
Homberg/Ohm
Kirtorf
Alsfeld
Romrod
Grebenau
Schwalmtal
Schwalmstadt
Gemünden
Mücke
Feldatal
Lauterbach
Wartenberg
Schlitz
Grünberg
Reiskirchen
Fernwald
Gießen
Heuchelheim
Lahnau
Solms
Braunfels
Leun
Weilburg
Hüttenberg
Lollar
Staufenberg
Allendorf (Lumda)
Rabenau
Buseck
Biebertal
Wettenberg
Fronhausen
Cölbe
Ebsdorfergrund
Lohra
Bad Endbach
Siegbach
Dillenburg
Haiger
Herborn
Sinn
Driedorf
Breitscheid
Mittenaar
Bischoffen
Hohenahr
Greifenstein
Ehringshausen
Albach
Mengerskirchen
Merenberg
Löhnberg
Waldbrunn
Eschenburg
Angelburg
Dietzhölztal
Steffenberg
Dautphetal
Bad Camberg
Hünfelden
Selters (Taunus)
Brechen
Villmar
Weilmünster
Weinbach
Hadamar
Beselich
Elbtal
Dornburg
Eschwege
Langgöns
Pohlheim
Linden
Lich
Laubach
Ulrichstein
Lauterbach
Lauterbach
Herbstein
Schotten
Grebenhain
Freiensteinau
Antrifttal
Gemünden
Feldatal
Mücke